

NORD

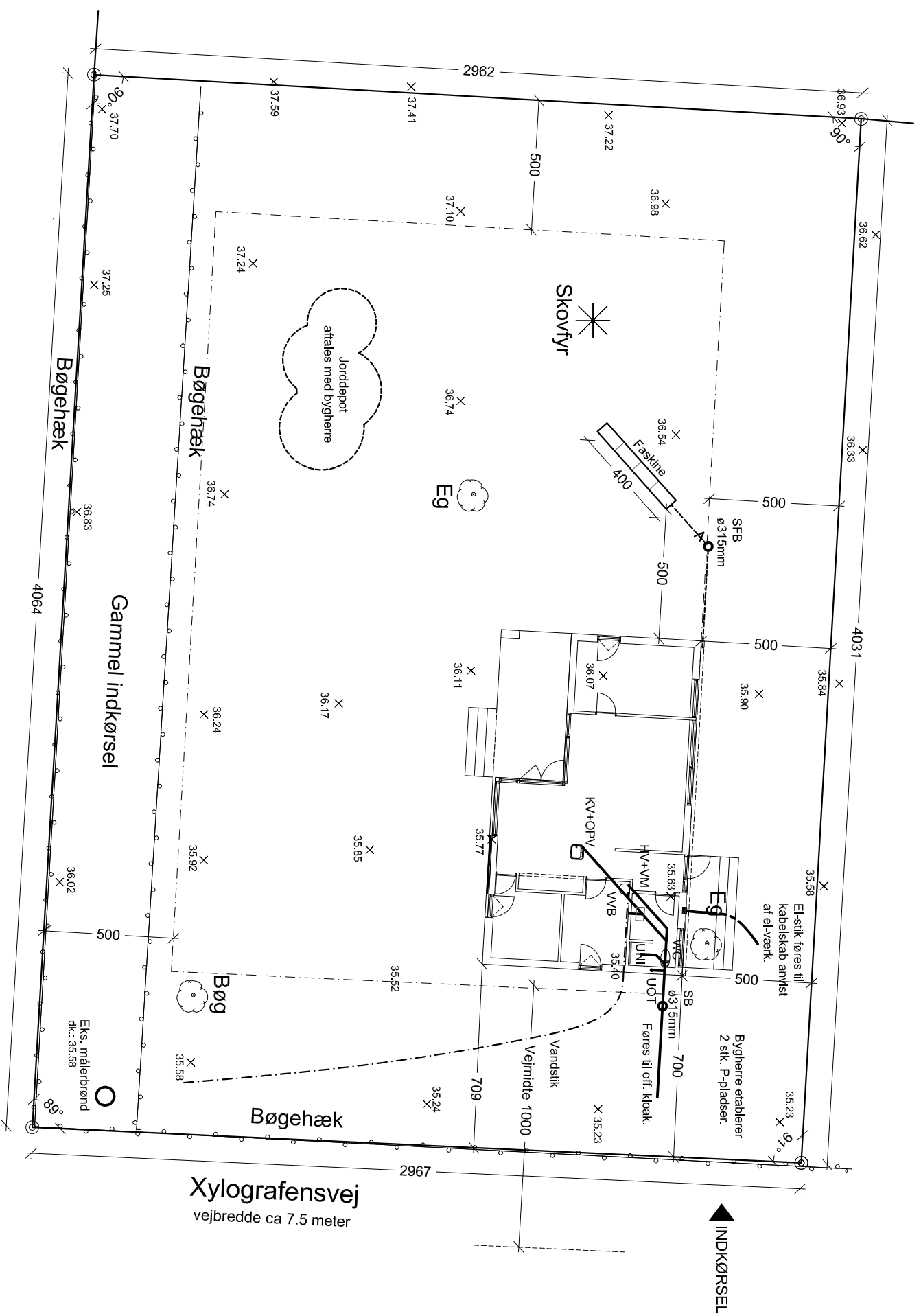

- Signaturer:
- Vandsilk
  - El-silk
  - Spildevand
  - Afløb ø40 mm i gulv
  - Regnvand
  - Byggelinje
  - Vandlås
  - Sandfangsbrønd
  - Spulebrønd
  - Udluftning over tag

Alle kloakledninger inde i hus og frem til første spulebrønd føres som ø110mm PVC-ledninger med min. 20 % fald. Tørledninger (regnvand) udføres med min 20% fald fra sandfangsbrønd.

Brønde må ikke placeres under træterrasser.

Nedsivning af regnvand udføres i plastikassetter; 101,2 m<sup>2</sup> vandret tagflade / 4 stk. kassetter. Kassetter: Min. 1stk. pr. 30m<sup>2</sup> tag. Placeres tættest muligt på huset, dog min. 5m fra facade og 2m fra skel.

Grundens areal	:	1200,0 m <sup>2</sup>
Boligareal	:	83,7 m <sup>2</sup>
Overdækket areal	:	15,2 m <sup>2</sup>
Bruttoareal	:	83,7 m <sup>2</sup>
Byggesesgrad	:	0,07

X xx.xx Terrænkote

Niveauplan:	=	<u>35,77</u>
Fastsat af landinspektør	=	<u>35,77</u>
Max sokkelkote	=	<u>36,12</u>

Bemærk: Grund og nivellement er modtaget fra landinspektør som DWG-fil

Model: ONV LIVING 100 Special (83,7+15,2m<sup>2</sup>) 5,5°

Rev. 12.08.2014.kc  
Huset flyttet til 5m mod nord og 7m mod øst.

<b>SITUATIONSPLAN</b>	
Bygherre:	Lene Ravn, Smakkegårdsvej 175, 1. tv, 2820 Gentofte
Beliggenhed:	Matr. nr. 6næ, Tivilde By, Thirke, Xylografensvej 2, 3220 Tivilde
Enne:	5786-01
Tegn.nr.:	14.07.2014.kc
Mål:	1:200
Rev.:	12.08.2014.kc
<b>EBK HUSE AS</b> SKOVØVEJ 15 4200 SLAGELSE TLF. 5856 0400 FAX 5856 0405	
WWW.EBK.DK INFO@EBK.DK	



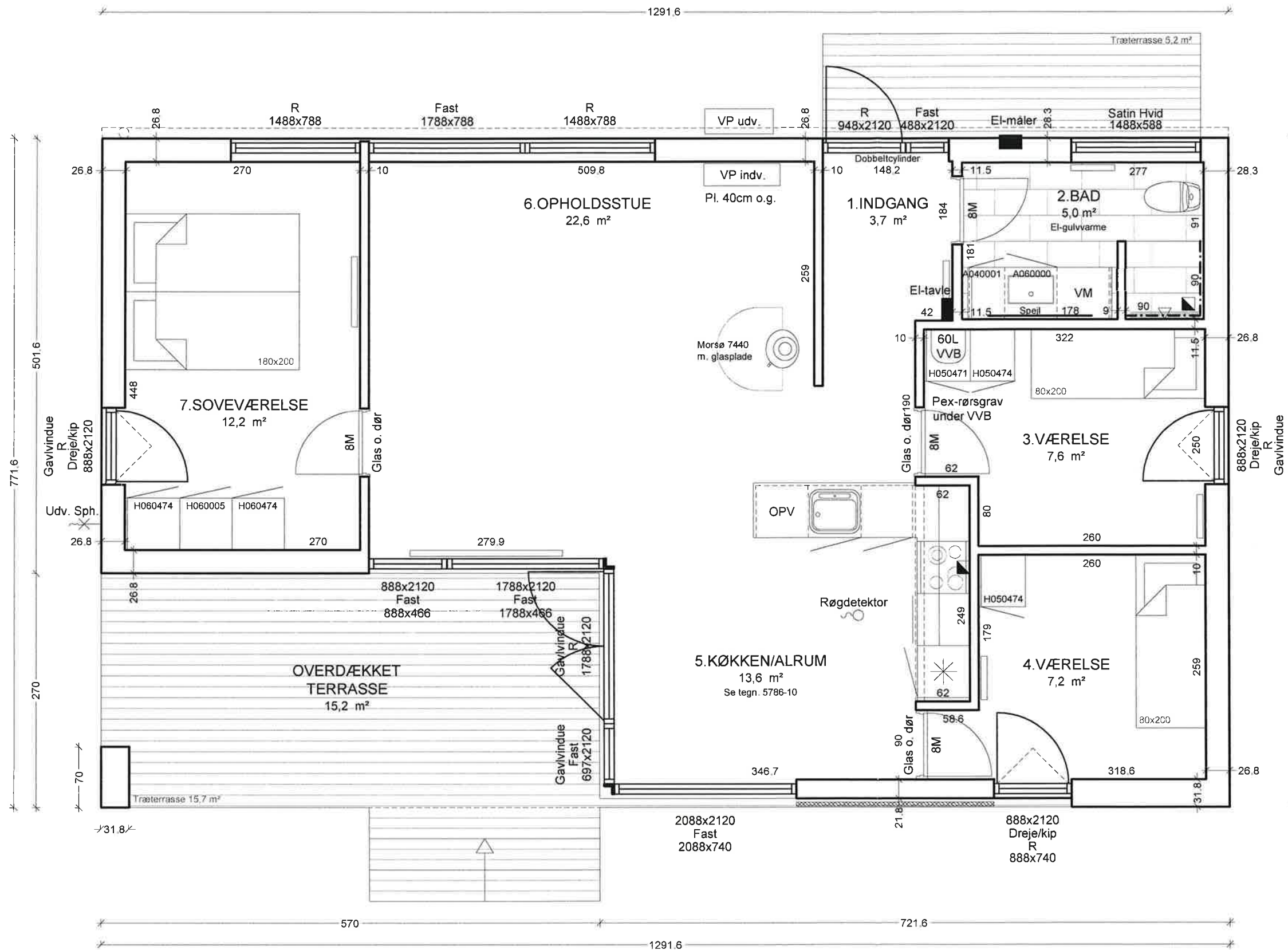

1. INDGANG  
Vægge: 13 mm gips inkl. malerarbejde.  
Gulv: 20x113mm fyrtræsplanker lud/olie/voksbehandlet
2. BAD  
Vægfliser: Diamante Corda Mat, 30x60cm, 1/3 blokforbandt, vandret  
Gulvfliser: Diamante Corda Mat, 30x60cm, 1/3 blokforbandt  
Fuge: Lysegrå  
Øv. vægge: 15 mm fibergips inkl. malerarbejde.
3. VÆRELSE  
Vægge: 13 mm gips inkl. malerarbejde.  
Gulv: 20x113mm fyrtræsplanker lud/olie/voksbehandlet
4. VÆRELSE  
Vægge: 13 mm gips inkl. malerarbejde.  
Gulv: 20x113mm fyrtræsplanker lud/olie/voksbehandlet
5. KØKKEN  
Vægge: 13 mm gips inkl. malerarbejde.  
Gulv: 20x113mm fyrtræsplanker lud/olie/voksbehandlet
6. OPHOLDSSTUE  
Vægge: 13 mm gips inkl. malerarbejde.  
Gulv: 20x113mm fyrtræsplanker lud/olie/voksbehandlet
7. SOVEVÆRELSE  
Vægge: 13 mm gips inkl. malerarbejde.  
Gulv: 20x113mm fyrtræsplanker lud/olie/voksbehandlet

NOTER:  
Alle ubenævnte mål er i cm.  
Vinduesmål er i mm.

Alle vægge er dimensioneret med 15mm profilbrædder, uanset beklædningstype.

Fliseafgrænsning : - - - - -  
Fliser i højden min 230cm.

Redningsåbning : R

Ventilationskanal : ◼

Radiator : ◻

Udhæng:  
Det angivne udhængsmål er maksimalt. Målet kan variere nedefter.

Leverancer iøvrigt i henhold til kontrakt og entreprisebeskrivelse.

Model: ONV LIVING 100 Special (83,7+15,2m²) 5,5°

<b>STUEPLAN</b>		Tegn.nr.: 5786-02	Dato: 14.07.2014.kc
Emne:		Mål: 1:50	Rev.:
Bygherre:	Lene Ravn, Smakkegårdsvej 175, 1. tv. 2820 Gentofte		
Beliggenhed:	Matr. nr. 6næ, Tilvilde By, Tibirke, Xylografensvej 2, 3220 Tisvilde		
<b>EBK HUSE A/S</b>		SKOVSDØVEJ 15	4200 SLAGELSE
WWW.EBK.DK		INFO@EBK.DK	TLF. 5856 0400 FAX 5856 0405
Denne tegning er ophavsretligt beskyttet af EBK HUSE A/S			



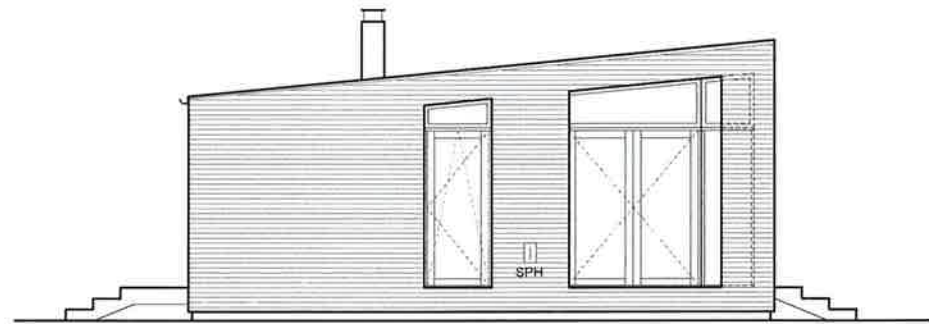

Facade mod vest

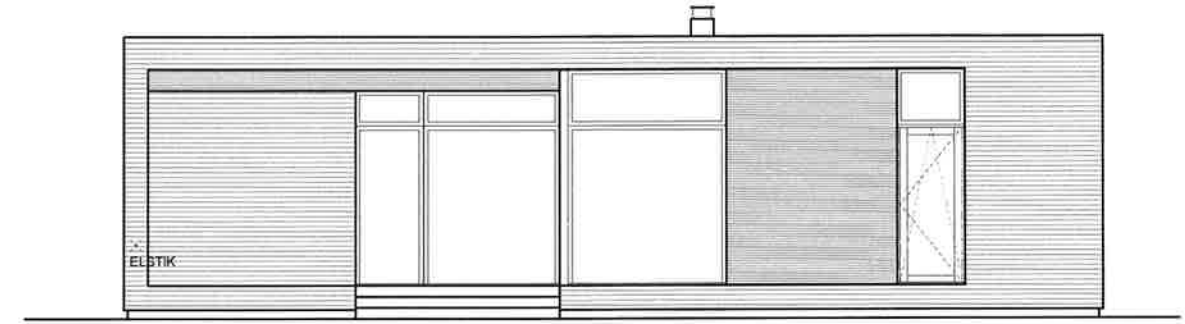

Facade mod syd

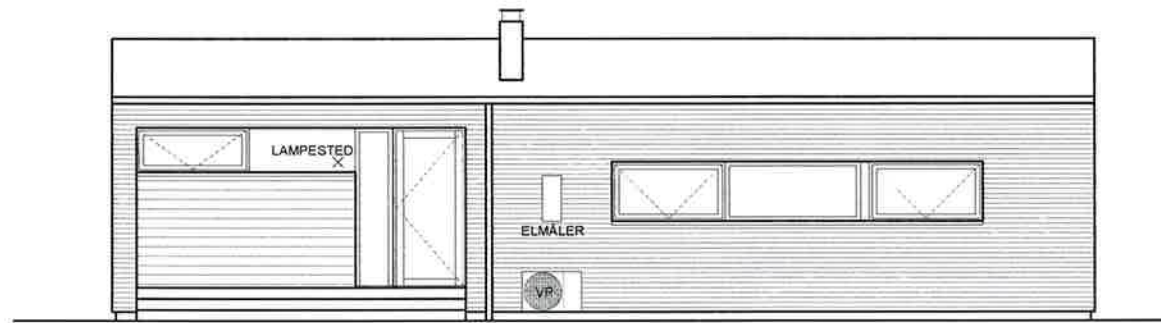

Facade mod nord

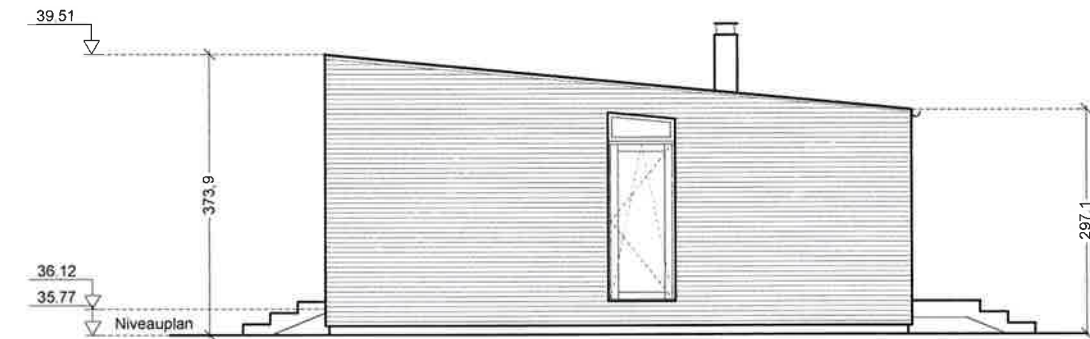

Facade mod øst

Model: ONV Living 100 Special

Emne: <b>FACADER</b>	Tegn.nr.: 5786-03 Mål: 1:100	Dato: 14.07.2014.kc Rev.:
Bygherre: Lene Ravn, Smakkegårdsvej 175, 1. tv. 2820 Gentofte		
Beliggenhed: Matr. nr. 6næ, Tilvilde By, Tibirke, Xylografensvej 2, 3220 Tisvilde		
<b>EBK HUSE A/S</b> WWW.EBK.DK INFO@EBK.DK	SKOVSOVEJ 15 4200 SLAGELSE	TLF. 5856 0400 FAX 5856 0405 Denne tegning er ophavsretlig beskyttet af EBK HUSE A/S



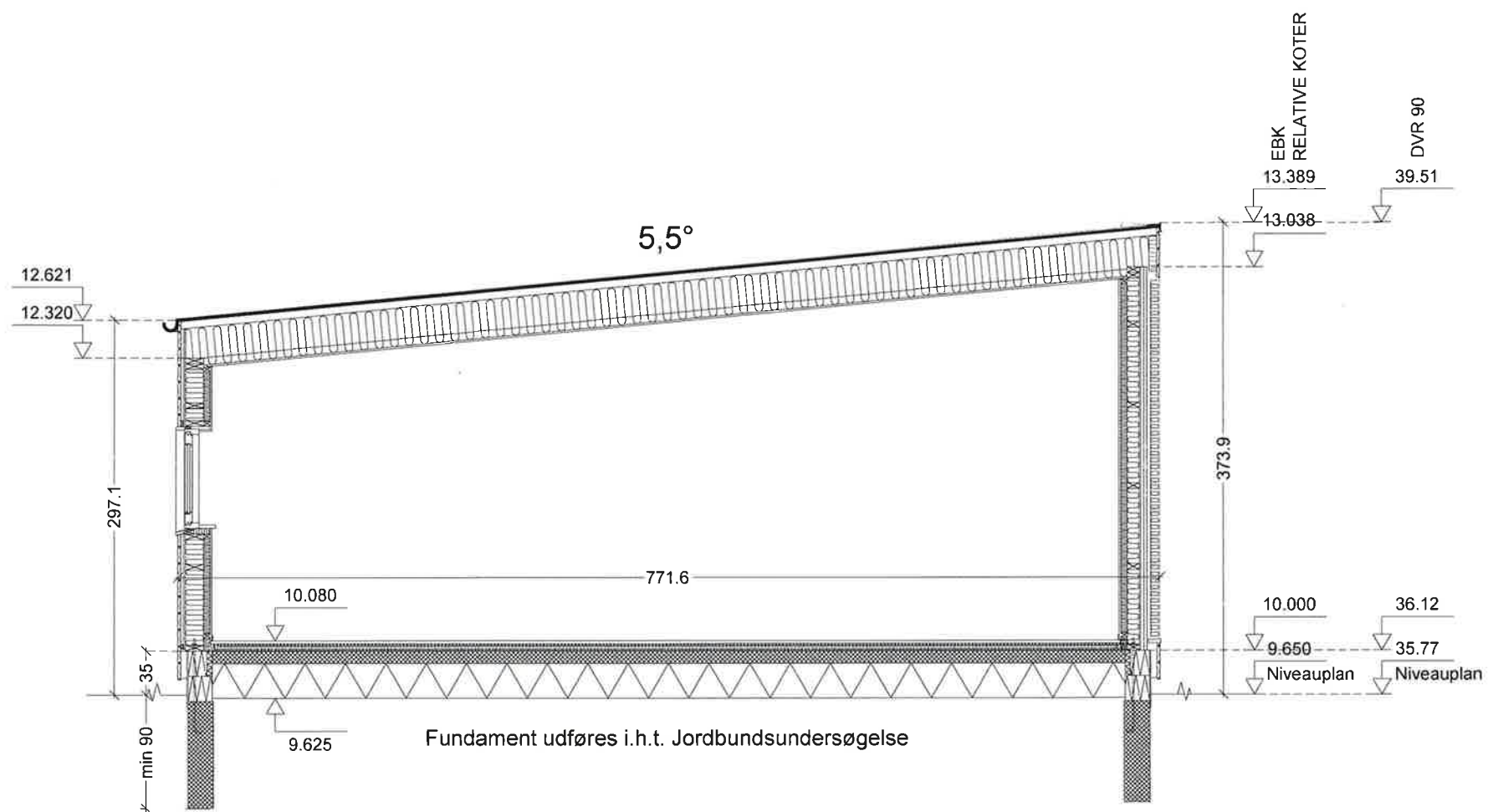

**TAG:**  
 Tagpap, 2-lag  
 Udføres i.h.t. leverandørens anvisning, bl.a med udluftning i kip.  
 Der inddækkes langs tagkanter og gennemføringer.  
 Taghætter og inddækninger i alu.  
 1 lag overmembran, Farve: Sort  
 1 lag undermembran  
 Tagrender: Lindab Rainline, Sort - 125 mm  
 18 mm tagkrydsfiner  
 58 mm. lægte som påforing på spær.  
 45x245 mm spær (T1)  
 38x58 mm påforing  
 295 mm mineraluld A37  
 0,20 mm PE-folie som dampspærre  
 15x110 mm, Moelven Plain gran panel, hvidpoleret

**YDERVÆG:**  
 22x130 mm imprægneret rustik profileret gran med ekstra spor.  
 Farve: Beck&Jørgensen, Sort 200  
 24 mm afstandslister  
 12 mm vindtæt og stabiliserende plade  
 45x145 mm høvlet stolpekonstruktion  
 145 mm isolering kl. 37  
 0,20 mm PE-folie som dampspærre  
 38x50 mm påforing  
 45 mm isolering kl. 37  
 13 mm gips inkl. malerarbejde.  
 15 mm fibergips i vådrum.

**SKILLEVÆG:**  
 13 mm gips inkl. malerarbejde.  
 45x70 mm træstolper  
 70 mm isolering kl. 37  
 13 mm gips inkl. malerarbejde.

**GULV:**  
 20x113 mm massive fyrretræsplanker  
 45x39 mm laminerede gulvstrøer  
 45 mm isolering kl. 37  
 0,20 mm PE-Folie som radon- og dampspærre  
 100 mm grovbeton  
 275 mm Polystyren kl.38  
 Grusfyld

**VINDUER:** Farve: Sort udv. + indv.  
 Vinduer og udvendige døre er alle forsynet med 3 lag lavenergigeruder.  
 Ventilationsspjæld på alle oplukkelige vinduer/ramme døre ≥7M

**VAND:**  
 Varmt og koldt, udført skjult i pex-rør.

**LYS:**  
 Komplet skjult el-installation

**VARME:**  
 El-ovne; termostattyrede  
 Supplerende opvarmning; Brændeovn og "Luft til luft" varmepumpe.

EBK koter er relative  
 Alle uangivne mål er i cm

Model: ONV Living 100 Special

Emne: <b>PRINCIPSNIT</b> TRÆGULV PÅ STRØER	Tegn.nr.: 5786-04	Dato: 14.07.2014.kc	 HUSE HVOR FAMILIER TRIVES
Bygherre: Lene Ravn, Smakkegårdsvej 175, 1. tv. 2820 Gentofte	Mål: 1:50	Rev.:	
Beliggenhed: Matr. nr. 6næ, Tilvilde By, Tibirke, Xylografensvej 2, 3220 Tisvilde	<b>EBK HUSE A/S</b> SKOVSDØVEJ 15 4200 SLAGELSE TLF. 5856 0400 FAX 5856 0405		Denne tegning er ophavsretligt beskyttet af EBK HUSE A/S
	WWW.EBK.DK INFO@EBK.DK		