

Denne pdf-fil er flettet af filerne:

2015/18493 ---- Tilbygning til sommerhus Sagstype

Til- og ombygning Vej

Tårnbakken 30

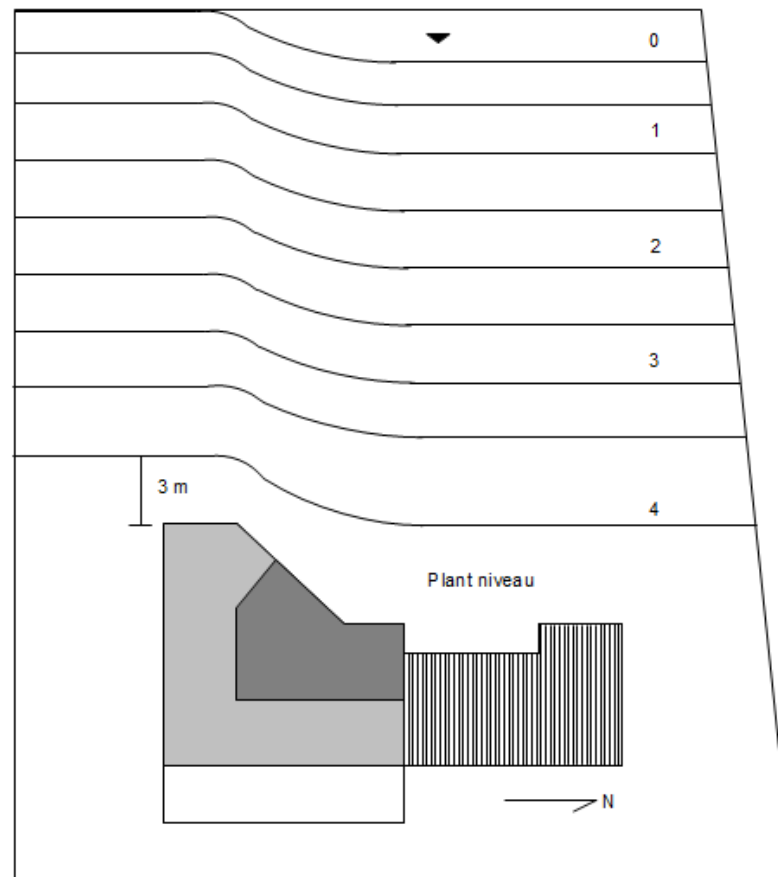
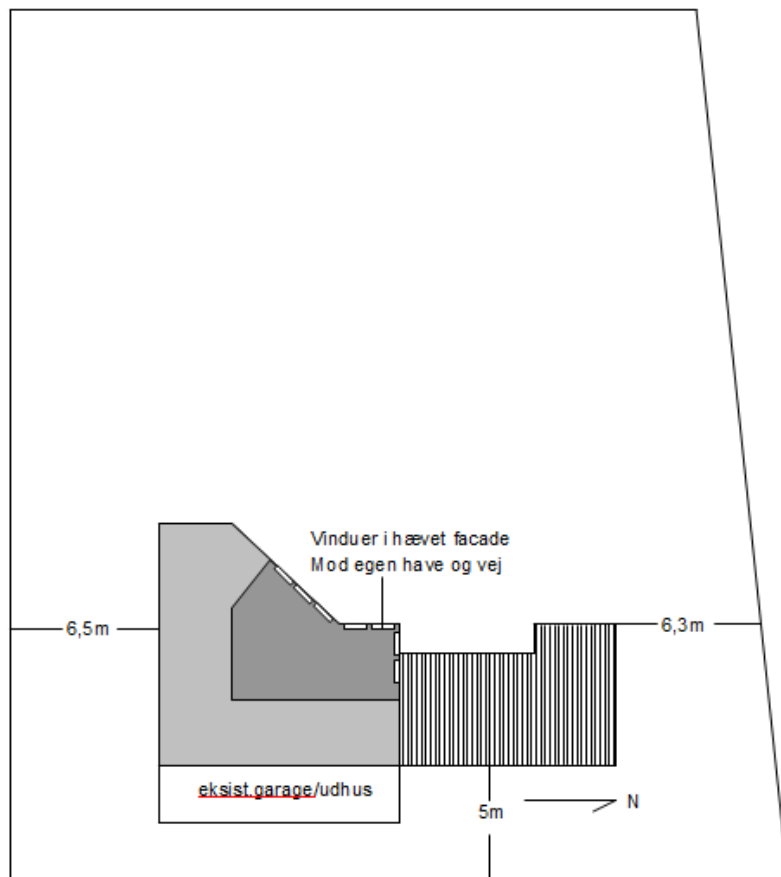

- Tilbygning 82 m²
 - Tag hævet 110 m
 - ▨ Eksist. Hus 51 m²
- Beboelse: 133 m²
 Grund: 1290 m²
 Bebyggelsesgrad 10,35 %

| | |
|----------------|---|
| | Matr. nr. 13 et Tårnbakken 30, 3210 Vejby |
| 25.01. 2016 | Bygherre: Signe Christoffersen/ Asaf Cohen Arkitekt: Anne Togeby |
| 10.10. 2015 | Tegnestuen Strandengen Poppelvængget 9 , 3210 Vejby tlf. 31385464 |
| 20.09. 2014 | Situationsplan Mål 1 : 200 |

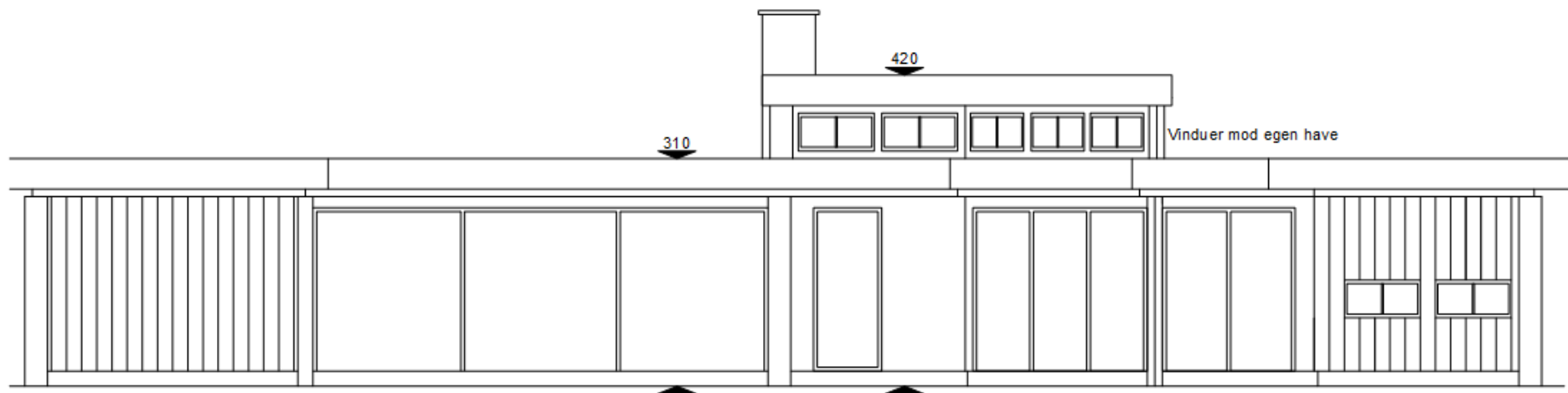

vest

Tilbygning

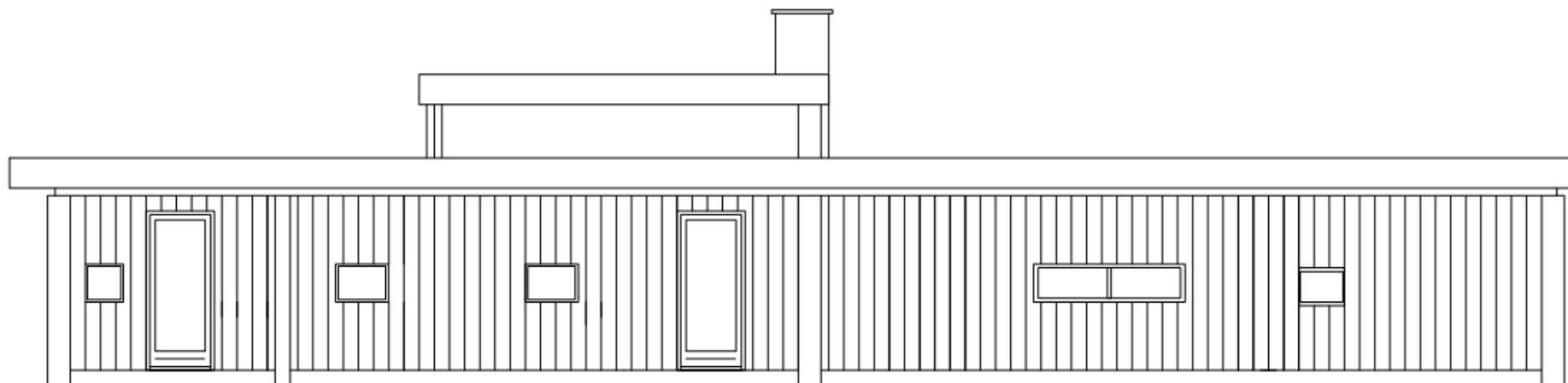

øst

24.01.2016

| | |
|------------|---|
| 10.10.2015 | Matr. nr. 13 et |
| 04.03.2015 | Tårnbakken 30, 3210 Vejby |
| 2015 | Bygherre: Signe Christoffersen/Asaf Cohen |
| 22.02.2015 | Arkitekt: Anne Togeby |
| 2015 | Tegnestuen Strandengen |
| 01.01.2015 | Poppelvænget 9, 3210 Vejby |
| 2015 | tlf. 31385464 |
| 20.09.2014 | Facader øst-vest Mål 1 : 50 |

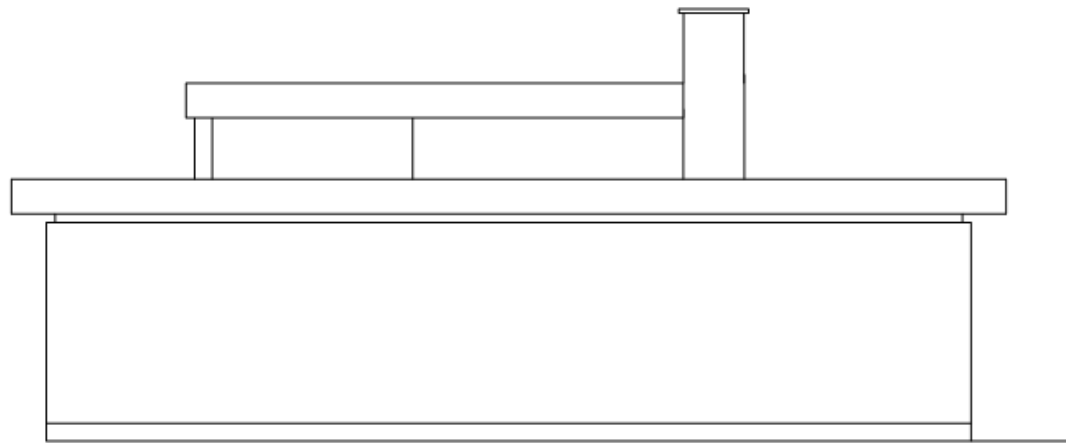

syd

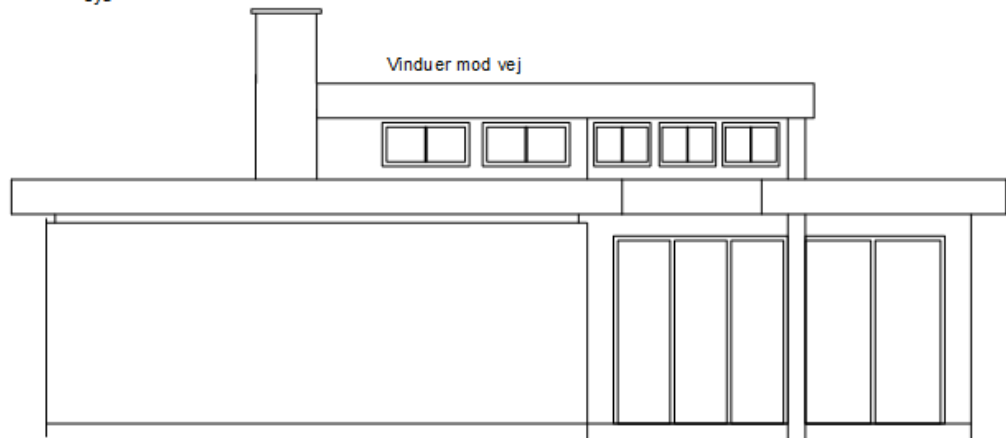

Vinduer mod vej

nord



310 420

24.01.2016

| | |
|--------|--|
| 10.10. | Matr. nr. 13 et |
| 20.15. | Tårnbakken 13, 3210 Vejby |
| 04.03. | |
| 20.15. | Bygherre: Signe Christoffersen/ Asaf Cohen |
| 22.02. | Arkitekt: Anne Togeby |
| 20.15. | Tegnestuen Strandengen |
| 01.01. | Poppehvænget 9 , 3210 Vejby |
| 20.15. | tlf. 31 385 464 |
| 20.09. | Facader nord-syd |
| 20.14. | Mål 1 : 50 |